

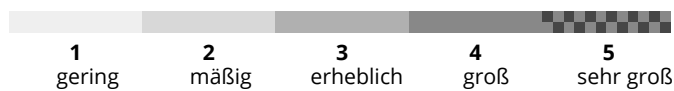

## Vormittag



## Nachmittag





## Gefahrenstufe 3 - Erheblich

**AM:**



**Tendenz: Lawinengefahr bleibt gleich** →  
am Donnerstag, den 23.02.2023

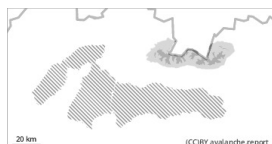

Tribschnee



Waldgrenze



Nassschnee



**PM:**



**Tendenz: Lawinengefahr bleibt gleich** →  
am Donnerstag, den 23.02.2023

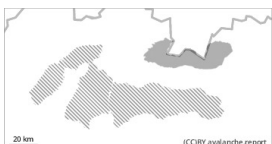

Nassschnee

